

Releasenote for Geokoderen version 5.1

Onsdag den 6.maj 2026

Version 5.1 af geokoderen har fået en ny informationsboks på forsiden til brug for akutte opdateringer til brugerne. Der er justeret i de udpegningspunkter geokoderen sender til GeoDK, så ældre bygninger eller bygninger under nedrivning ikke indgår. Der er tilføjet en visning af ejendomsrelation for 'blå' bygninger – nabobygninger til den ejendom der arbejdes med. Endelig er der opdateret i de obligatoriske oplysninger til indberetning af tekniske anlæg og rettet enkelte fejl bl.a. i geokodningen af vindmøller og visning af QuickOrtofoto.

NYT MEDDELELSESFELT PÅ FORSIDEN

VURDST har nu bedre mulighed for at oplyse om akutte driftsforstyrrelser m.v. på forsiden af geokoderen.

Meddelelsesfeltet kan ses før login.

The screenshot shows the homepage of 'Geokoderen' by 'VURDERINGS STYRELSEN'. At the top, there is a dark blue header with the logo and the title 'Geokoderen'. Below the header, there is a section for logging in: 'LOG IND VIA MILJØPORTALEN (DMP)'. A button labeled 'Gå via Miljøportalen for at logge ind' is visible. Below this, a message states: 'Har du ikke en DMP-bruger, skal du kontakte kommunens administrator.' The main content area is divided into two columns. The left column, titled 'Driftstatus på services', lists several services with green status indicators: GeoDanmark, BBR, Datafordeleren: WMS - Skærmkort, Datafordeleren: WFS - Matrikel, and DAWA: Adresser. The right column, titled 'Meddelelser', contains a notification box. The top box is titled 'Geokoder status' and says 'Ny release den XX.'. Below it, a red box is titled 'geokoder status' and says 'ingen aktuelle'. At the bottom right, there are links for 'Vejledning' and 'Administration'. The version number 'Version: 5.1.0' is visible at the bottom left.

REDUKTION I UDPEGNINGSPUNKTER (UPP) FRA GEOKODEREN

Et UPP opstår når et bygningspunkt fra BBR med kvaliteten "Sikker" placeres uden for et GeoDK bygningsomrids. Oplysningen om BBRUID' placering overføres til GeoDK, så det kan bruges i den årlige fotogrammetriske ajourføring af GeoDK.

Med denne release reduceres mængden af UPP fra geokoderen så kun nyere bygninger (opførelsesår fra 2021 -2026) danner UPP, ligesom bygninger der er under nedrivning, ikke vil danne UPP.

EJENDOMSRELATION FOR NABOBYGNINGER – BLÅ BYGNINGER

Bygninger på naboejendommen vises med blå bygningsikon. Der er nu tilføjet en blå streg fra naboejendommens bygning til matrikelnummeret (jordstykkets centrum) så nabobygningernes ejendomsrelation kan identificeres. Den blå streg vises når cursor holdes over den blå bygning.

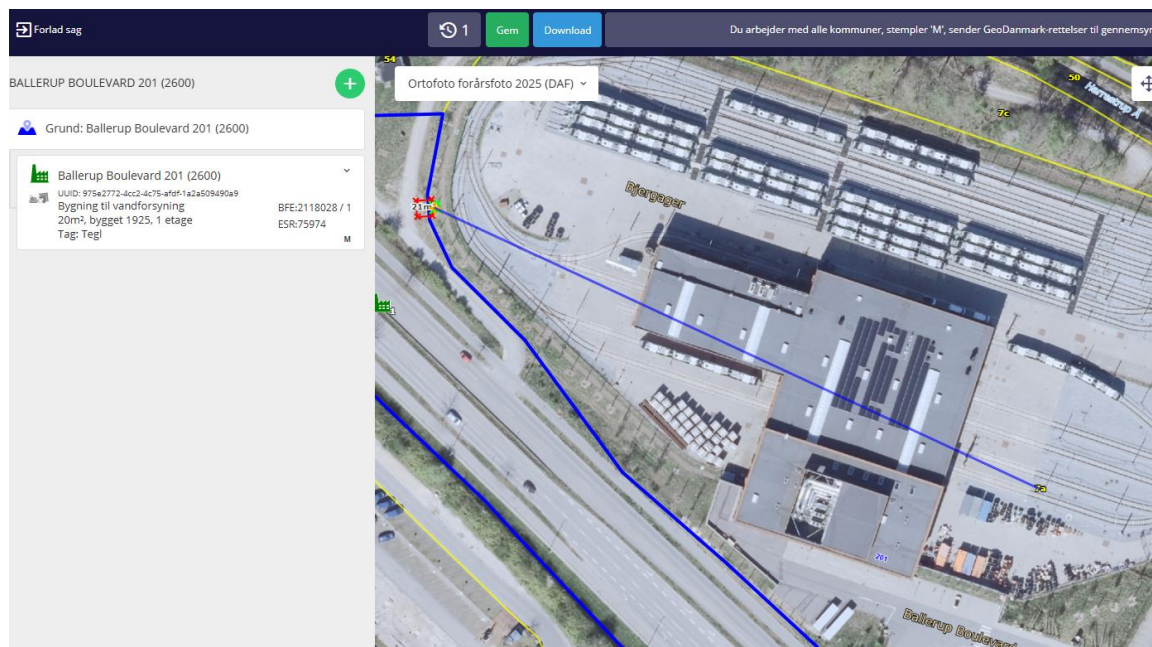

OBLIGATORISK OPLYSNINGER FOR TEKNISKE ANLÆG

Med BBR 2.10 blev der ændret i enkelte obligatoriske oplysninger for nogle tekniske anlæg. Geokoderens indberetningsformular er justeret tilsvarende.

GEEKODNING AF VINDMØLLER

Der er rettet en fejl i geokodning af vindmøller, så kvaliteten af beliggenhed nu sendes korrekt til BBR.

QUICKORTO 2026

Der er rettet i koden til datakilden og QuickOrto 2026 kan ses i geokoderen efterhånden som de bliver lagt klar i dataforsyningen.

Aktuelle vejledninger findes på <https://ki.bbr.dk/saadan-bruger-man-geokoderen> for kommunale brugere med adgangskode til Ki.bbr.dk.

For øvrige brugere kan vejledning til Geokoderen findes på <https://teknik.bbr.dk/saadan-bruger-man-geokoderen>

Spørgsmål og kommentarer til indholdet i denne release og andre BBR-relaterede spørgsmål kan sendes til: BBR@BBR.dk.